REGIONE PIEMONTE

CITTA' METROPOLITANA DI TORINO

CITTÀ DI RIVOLI

VARIANTE SUAP "TORINOLEGGI"

Ampliamento del cortile di pertinenza per creazione area di uscita del fabbricato sito in via Barocchi 22 della ditta Torinoleggi – area urbanistica 145c5

ART. 17 bis d'comma L.R. 56/77 s.m.i.
Al Piano Regolatore Generale Comunale

OPERE DI COMPENSAZIONE

DEMOLIZIONE STRUTTURA EX BOCCIOFILA "CIRCOLO OPICATORI CARONI VICA QUARTIERE MAIANO"
VIA TEVERE SUD EDIFICAZIONE DELL'AREA A PRATO ADIBITATO

PLANIMETRIE DI STATO DI FATTO E DI PROGETTO – SCALA 1:100

Progettazione:
Arch. Enrico BOSPIETTO - Via C.G. Bongioanni n. 12 -10126 Torino (TO)
Tel. 011 – 9048146 - e mail: enrico.bospietto@gmail.com

Geom. Cataldo SCARCIATTOLO – studio AE.GE. - Via Orbassano n.50. 10090 Buttigliera (TO)
Tel. 011 – 9048146 - e mail: ae.ge@gmail.com

Dott. Agronomo Renata CURTI – studio TEKNE – Strada del Drosso n. 10126 Torino (TO)
Tel. 335 – 1372512 – e mail: curti@teknetwo.com

Committente:
Torinoleggi srl - Via Bartolomeo Lorenzo Barocchi, 22, 10098 Rivoli TO
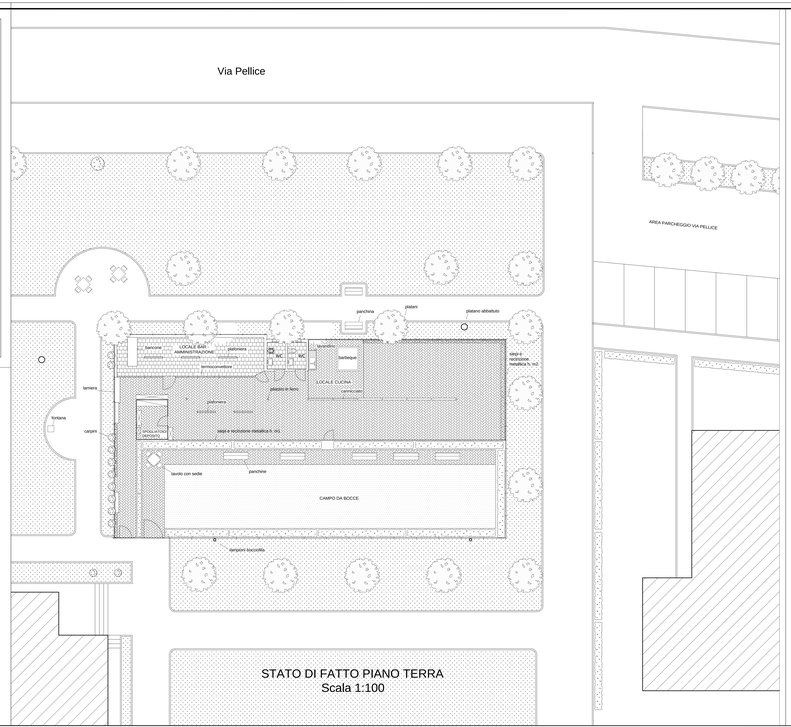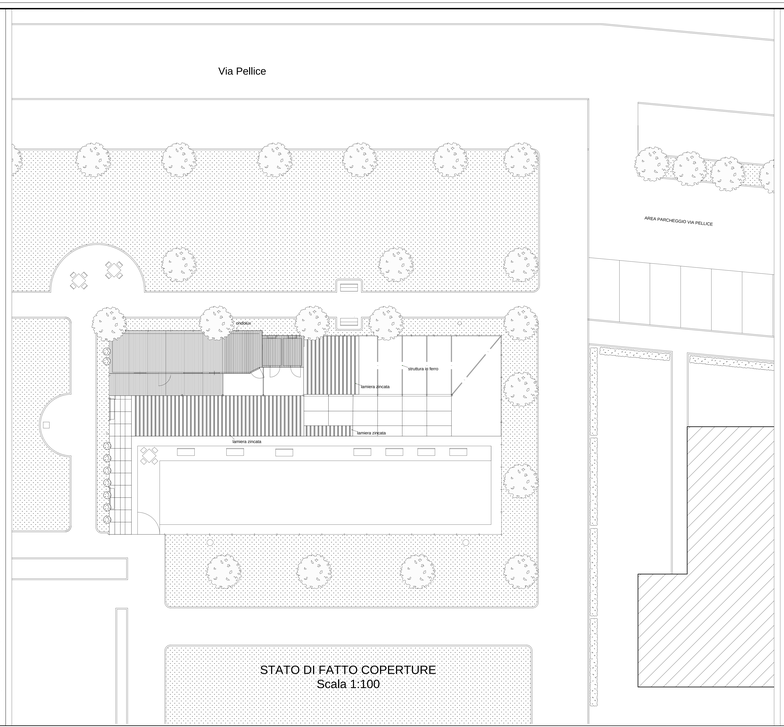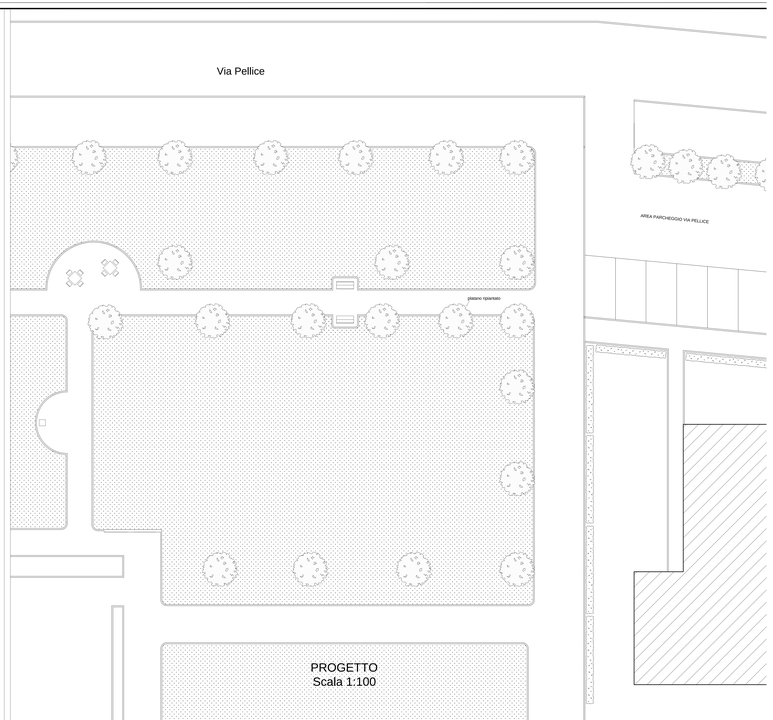
APRILE 2025