



CITTÀ DI RIVOLI

Città di Rivoli

Corso Francia 98 – 10098 Rivoli (To) – Tel. 011.9513300

comune.rivoli.to@legalmail.it

P.IVA 00529840019

SERVIZIO MANUTENZIONI, VIABILITA', VERDE, FABBRICATI, ILLUMINAZIONE E
IMPIANTI TECNOLOGICI
UFFICIO AUTORIZZAZIONI E CONCESSIONI SU VIABILITA'

ORDINANZA N. 65 / 2026

**OGGETTO: INTEGRAZIONE ORDINANZA N. 582 DEL 21/11/2025 DI LIMITAZIONI
PROVVISORIE ALLA CIRCOLAZIONE STRADALE DA ISTITUIRE IN VIA
SAN PAOLO, NEL TRATTO COMPRESO TRA CORSO FRANCIA E CORSO
EINAUDI, PER LAVORI SMAT.**

IL DIRIGENTE

Vista la bolla scavo numero 8/2026 trasmessa con prot. n.10945 del 11/02/2026 inoltrate dal Socio-Legale Rappresentante della società "S.C.M snc con sede in TORINO Via Venaria nc 85/11" per conto di SOCIETA' METROPOLITANA ACQUE TORINO S.p.A. - con sede in TORINO Corso XI Febbraio 14", tendente ad ottenere limitazioni provvisorie alla circolazione stradale via San Paolo, per l'esecuzione di "lavori di realizzazione e adeguamento rete idrica per conto SMAT spa-CIG:B22FDD5E44"

Visto l'art. 107 comma 3/i T.U. 267/00 e s.m.i..

Visto l'art. 24 comma 2 dello Statuto della Città di Rivoli.

Visti gli artt. 5 e 7 del "Codice Della Strada" D.Lgs. 30/04/92 N° 285.

Vista l'ordinanza n. 582 del 25/11/2025,

ORDINA

ad integrazione
dell'ordinanza n. 582 del 25/11/2025
l'istituzione

dalle ore 9:00 del giorno 16/02/2026 alle ore 18:00 del giorno 16/03/2026
ad avanzamento lavori e limitatamente al tempo necessario per l'esecuzione degli stessi,

il DIVIETO DI SOSTA CON RIMOZIONE FORZATA e il DIVIETO DI TRANSITO in
via SAN PAOLO
tra corso Francia e corso Einaudi

il DOPPIO SENSO REGOLATO A VISTA
per i soli residenti che accedono ai carrai di via San Paolo
compatibilmente con lo sviluppo del cantiere

la DIREZIONE OBBLIGATORIA A DESTRA
per i soli residenti che accedono da via San Paolo a c.so Einaudi
in funzione dello sviluppo del cantiere

e **PRESCRIVE**
la presenza di moviere in orario di cantiere all'intersezione via San Paolo/c.so Einaudi
per la gestione del transito dei residenti che accedono ai carrai

Di consentire limitatamente alle possibilità tecniche e compatibilmente con le lavorazioni, il transito ai :

- (a) mezzi delle forze dell'ordine,
- (b) mezzi di soccorso,
- (c) mezzi CIDIU per il servizio di nettezza urbana,
- (d) residenti che accedono ai carrai

Di rispettare quanto prescritto dal Codice della Strada, dal Regolamento di Esecuzione, dal D.M. 10 Luglio 2002 e dalle norme complementari e sm.i., per la posa della segnaletica, presegnaletica diurna e notturna, garantendo un passaggio in sicurezza dei pedoni in corrispondenza dei cantieri stradali.

Di prevedere adeguata segnaletica di cantiere, nelle strade oggetto della presente ordinanza, a norma delle vigenti leggi in materia di sicurezza e indicante tempi di realizzazione dei lavori.

Di prevedere adeguata presegnaletica di cantiere AD ALTA VISIBILITÀ al fine di indirizzare il traffico su percorsi alternativi, da collocare nelle immediate vicinanze della zona del cantiere e comunque alla prima intersezione utile, al fine di evitare inutili ingorghi, prevedendo preavvisi almeno in:

- corso Einaudi intersezione corso Francia;
- via I Maggio intersezione via Torquato Tasso;
- via XX Settembre ramo di immissione in rotatoria intersezione c.so Einaudi;
- corso Einaudi intersezione via Fratelli Macario.

La pubblicità dei suscritti provvedimenti mediante il posizionamento dei prescritti segnali stradali, la temporanea rimozione o mascheratura della segnaletica eventualmente in contrasto, nonché la posa di idonea segnaletica di preavviso ed il ripristino della segnaletica consueta ad avvenuta ultimazione dei lavori, dovrà avvenire a cura e spese del richiedente o ditta esecutrice dei lavori.

La tempestiva comunicazione al Comando di Polizia Locale dell'avvenuta apposizione dei segnali che dovranno essere collocati, per quanto riguarda il divieto di sosta, non meno di 48 ore prima dell'inizio dei lavori (D.L. 30/04/92 n° 285 art. 6 comma 4/f).

Di incaricare il richiedente, di provvedere ad informare la competente GTT di TORINO, circa le deviazioni dei percorsi delle linee di trasporto pubblico locale, affinché possa procedere ad apporre avvisi all'utenza anche circa gli eventuali spostamenti delle fermate.

La presente ordinanza modifica, integra o revoca, ogni altro provvedimento eventualmente in contrasto con lo stesso per il periodo sopra richiesto.

AVVERTE

che la presente Ordinanza sarà pubblicata all'Albo Pretorio per 15 giorni consecutivi;

che nei confronti di eventuali trasgressori si procederà a termine delle vigenti norme in materia;

che, ai sensi dell'art. 3, comma 4, della Legge 7 agosto 1990, n° 241, avverso la presente ordinanza, può essere proposto da chiunque vi abbia interesse, nel termine di 60 giorni dalla notifica e/o pubblicazione, ricorso al Tribunale Amministrativo Regionale per il Piemonte e, nel termine di 120 giorni dalla notifica e/o pubblicazione, ricorso straordinario al Presidente della Repubblica.

LS/AB

IL FUNZIONARIO Responsabile dell'Ufficio	Ing. Andrea BARACCO
LA FUNZIONARIA E.Q. Responsabile del Servizio	Geom. Luciana SERPI

Lì, 11/02/2026

IL DIRIGENTE
GRAZIANI ANTONIO
(Sottoscritto digitalmente ai sensi
dell'art. 21 D.L.gs n 82/2005 e s.m.i.)



DA COMPILARE E CONSEGNARE INTEGRALMENTE ALLA POLIZIA LOCALE

LA SEGNALETICA MOBILE PROVVISORIA DI DIVIETO DI SOSTA CON RIMOZIONE FORZATA E' STATA
POSIZIONATA IN DATA/...../..... ALLE ORE IN VIA..... DAL N. AL N.....
COME DA ORDINANZE n. 411 del 25 Giugno 2003 e n. 13 del 12/01/2009 e N.del/...../.....
RIVOLI,/...../..... Il Responsabile
RITTRATTO IL (ore.....) Firma per ricevuta dell'addetto

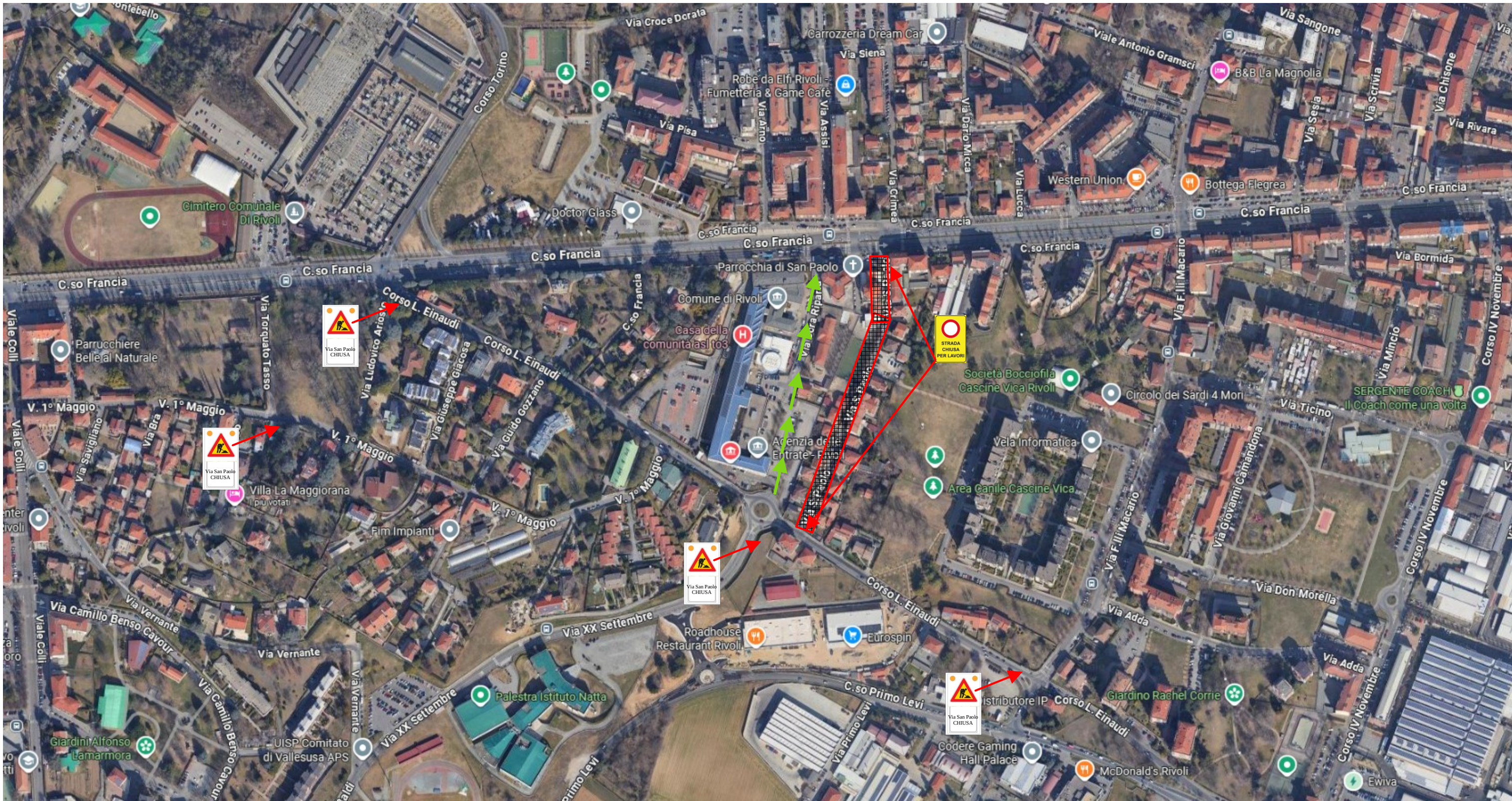
SMAT - lavori di realizzazione e adeguamento rete idrica dal 16/02 al 16/03/2026

← Percorso alternativo