Ristorante- Area **Giuridica Politica-Sociale**

Ristorante - **Area umanistica artistica**

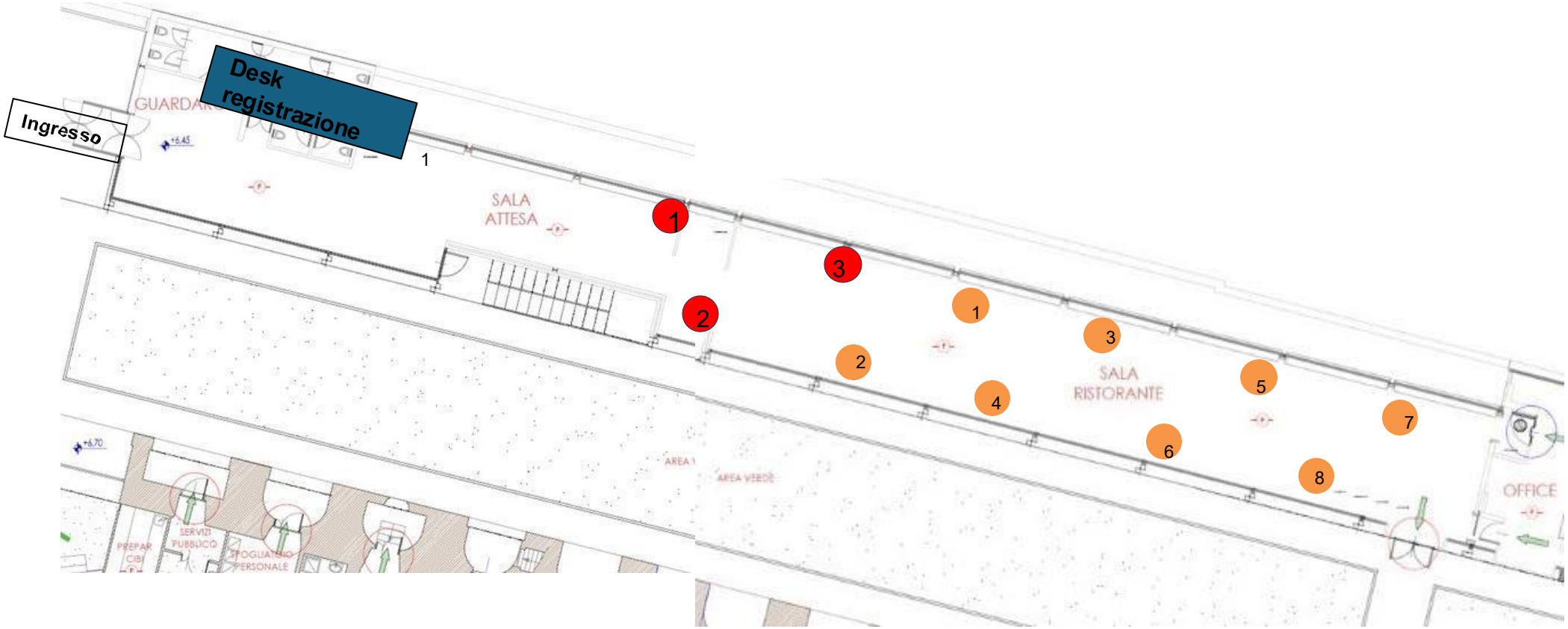

Enti:

1. UPO - Università degli studi del Piemonte Orientale
2. Scuola Superiore Sant'Anna
3. Università eCampus

Enti:

1. ITS Piemonte (TAM e GEM; Turismo e attività culturali)
2. IUSTO - Istituto Universitario Salesiano Torino Rebaudengo
3. Scuola Internazionale di Comics
4. Conservatorio Giuseppe Verdi di Torino
5. IED – Istituto Europeo di Design
6. UPO - Università degli studi del Piemonte Orientale
7. Istituto Superiore di Scienze Religiose di Torino
8. NABA - Nuova Accedemia di Belle Arti

Sala convegni – **Area Tecnica tecnologica**

Sala convegni – **Area Sanitaria**

Sala convegni – **Area Scientifica**

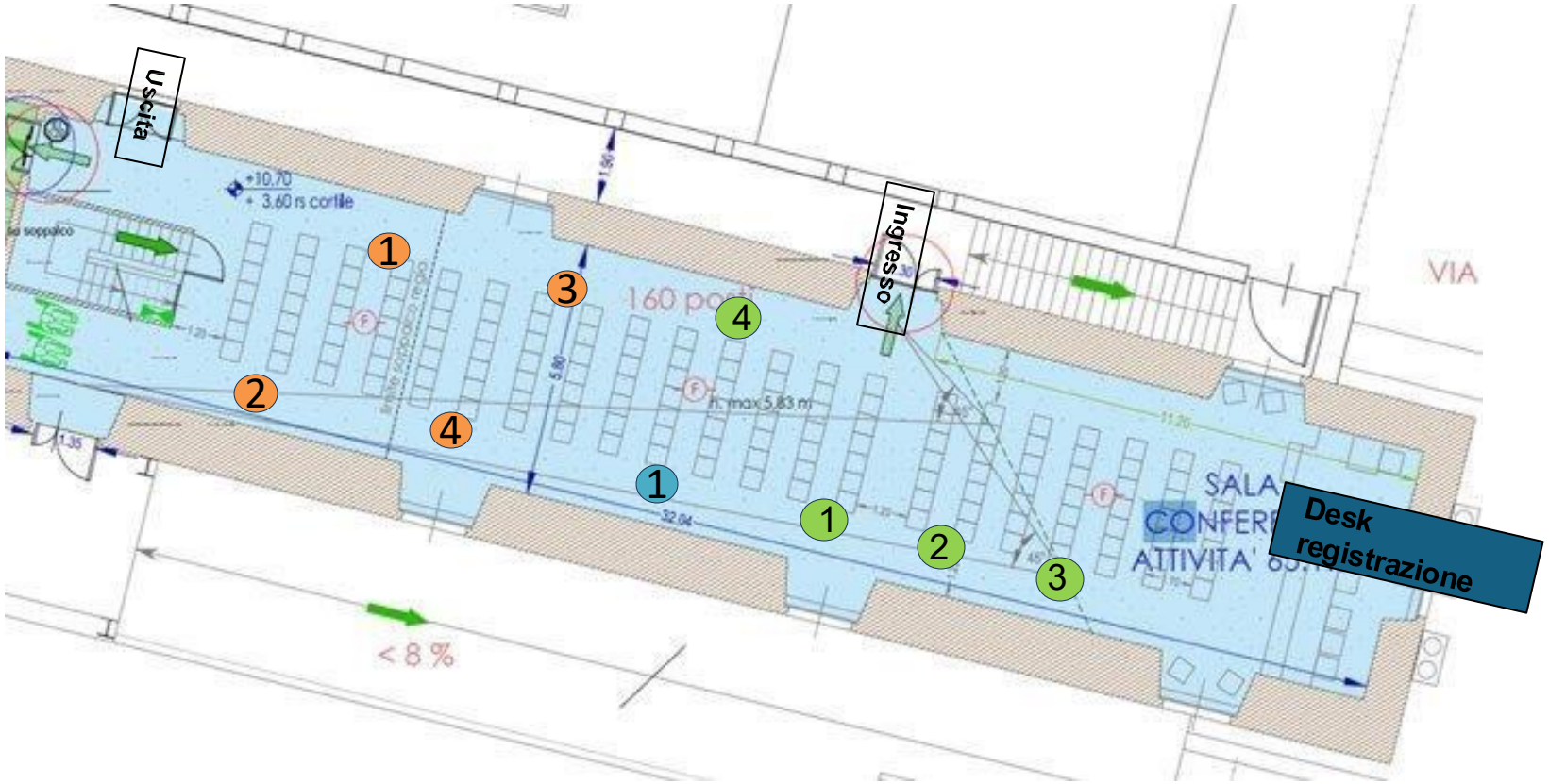

Enti:

1. ITS Piemonte (ICT; Meccatronica e aerospazio; GreenTeech)
2. Formedil Torino
3. Associazione CNOS-FAP Regione Piemonte Rivoli
4. Forma Re-Te

Enti:

1. UPO - Università degli studi del Piemonte Orientale

Enti:

1. UPO - Università degli studi del Piemonte Orientale
2. Forma Re-Te
3. ITS Piemonte (Biotecnologie; Agroalimentare
4. ISTITUTO NAZIONALE DI ASTROFISICA (INAF) - OSSERVATORIO ASTROFISICO DI TORINO (OATo)INAF

Teatro - **Area Informativa ed Esperienziale**

1. Informagiovani Rivoli
2. Obiettivo Orientamento Piemonte
3. “Piccolo Museo della Tavola Periodica”, curato da Chi Cubo - Laboratorio di Comunicazione della scienza in collaborazione con il Politecnico di Torino e l’Università di Torino.

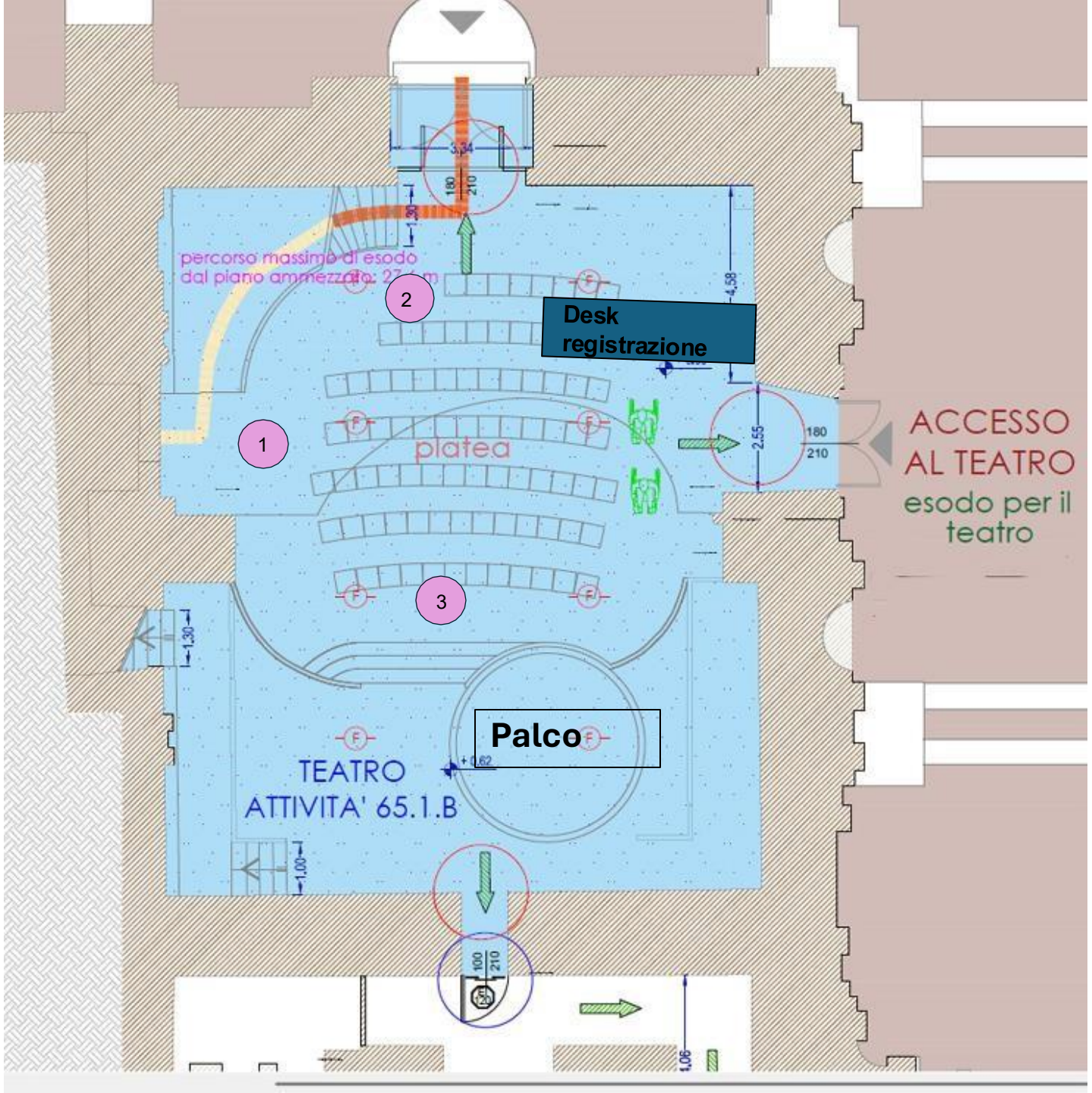

Biblioteca - **Area interventi**

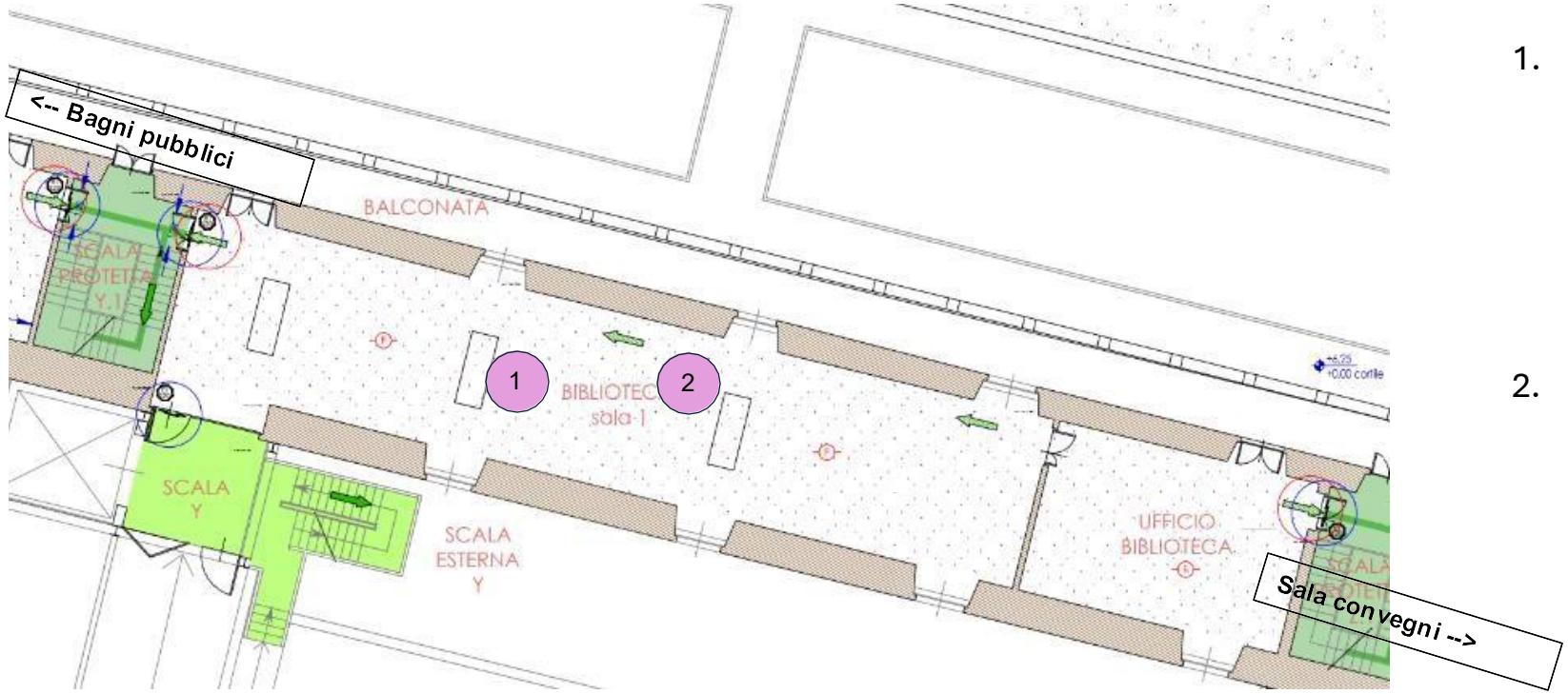

1. Interventi:
   - proiezione docufilm PLA e dibattito – Unito (alle ore 11:00 e alle ore15:00)
   - incontro sul tema Tecnologia e società – Polito (alle ore 12:00 e alle ore 14:30)
2. Stand Dipartimento Educazione Castello di Rivoli

DESK – accesso e registrazione per studenti/tesse e famiglie

Desk accoglienza e informazioni:

– Bookshop Castello di Rivoli

– Sala Ristorante

