Comune di Rivoli
Città Metropolitana di Torino

Il Richiedente :

numeria sgr

Sede legale: V.le Montegrappa 45 31100 Treviso

Sede operativa: Via Erri di Pietrale 13 31057 Silea (TV) P.Iva 03509950262

Ubicazione : Via Artigianelli - 10098 Rivoli (TO)

PIANO ESECUTIVO CONVENZIONATO - AREA Fac5

Elaborati grafici progettuali

Stato di fatto Edificio Ex Artigianelli - Piante, Sezioni, Prospetti

Scala 1 : 200

STUDIO SOCIETA' DI INGEGNERIA S.r.l.

opave Certification ISO 9001

Via Fabrica n. 51, 10072 - Casella Torinese (TO)
Tel. +39 011 991.27.52 - +39 011 996.24.42 Fax. +39 011 991.33.91
Partita IVA: 08490920018 - E-Mail: info@metadue.it PEC: metaduo@ordpec.it

Operatore: Arch. Marco Negrarno

Il Progettista: Per Numeria

I Richiedenti:

ORDINE DEGLI INGEGNERI DELLA PROVINCIA DI TORINO
Elenco Speciale degli Ingegneri
Mauro Esposito
n. Iscrizione 1916

Direttore delle progettazione	Assicurazione Qualità	TAVOLA 6a_7	Rev.	Data	Motivo modifica
			3	26/02/2021	Integrazioni
			2	29/12/2020	Integrazioni
			1	23/12/2020	Integrazioni
			0	21/07/2020	Deposito istanza

Questo disegno è di proprietà riservata, pertanto ne è vietata la riproduzione anche parziale, nonché la presentazione a terzi senza autorizzazione dello Studio.

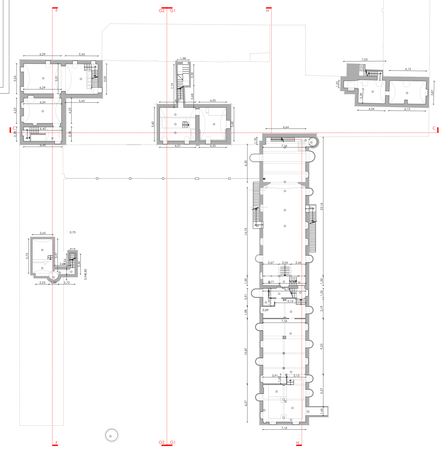

PIANTA PIANO INTERRATO

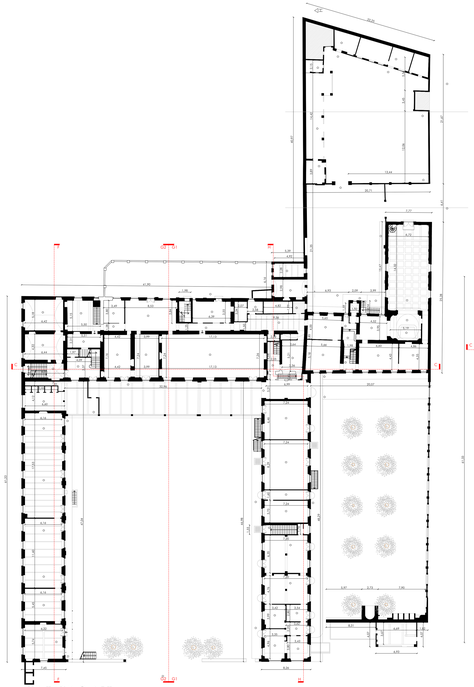

PIANTA PIANO 1° F.T.

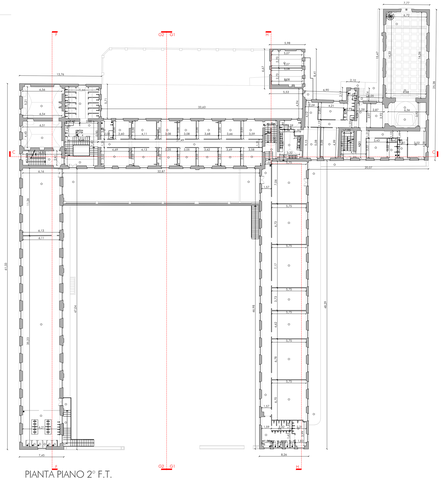

PIANTA PIANO 2° F.T.

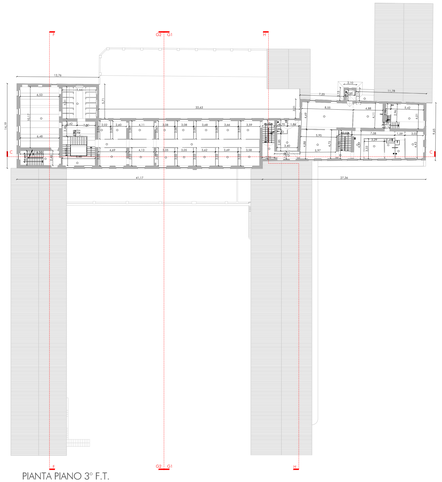

PIANTA PIANO 3° F.T.

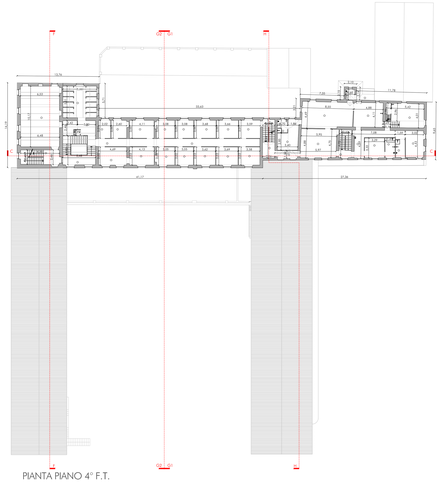

PIANTA PIANO 4° F.T.

PROSPETTO 1 - OVEST

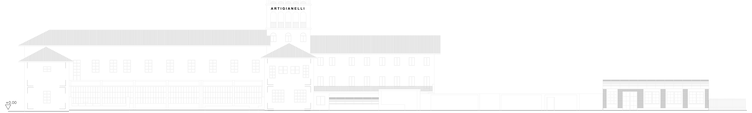

PROSPETTO 3 - SUD

PROSPETTO 2 - EST

PROSPETTO 4 - NORD

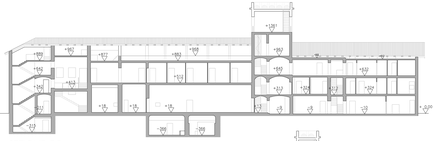

SEZIONE CC

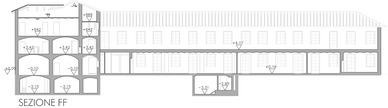

SEZIONE FF

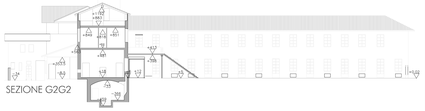

SEZIONE G2G2

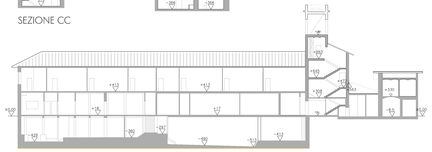

SEZIONE HH

SEZIONE G1G1