

Il Richiedente :



Sede legale: V.le Montegrappa 45
31100 Treviso
Sede operativa: Via Eroi di Podrate 13
31057 Silea (TV)
P.Iva 03900990262

Ubicazione : Via Artigianelli - 10098 Rivoli (TO)

PIANO ESECUTIVO CONVENZIONATO - AREA Fac5

Elaborati grafici progettuali

Scala:

Stato di fatto Edifici in demolizione UMI I

1 : 200



Via Filatoio n. 51, 10072 - Caselle Torinese (TO)
Tel +39 011 991.27.53 +39 011 996.24.42 Fax +39 011 991.33.91
Partita IVA: 08409830018 - E-Mail: info@mestudio.it - PEC: mestudio@arubapec.it

Operatore: Arch. Marco Vergnani

Il Progettista

I Richiedenti



Per Numeria

fin by Rae

Rev.	Data	Motivo modifica
3	25/03/2021	Integrazioni
2	19/02/2021	Integrazioni
1	23/12/2020	Integrazioni
0	31/07/2020	Deposito stanza

Questo disegno è di proprietà riservata, pertanto ne è vietata la riproduzione anche parziale, nonché la presentazione a terzi senza autorizzazione dello Studio.

EDIFICI PRESENTI SULLA PARTICELLA 24

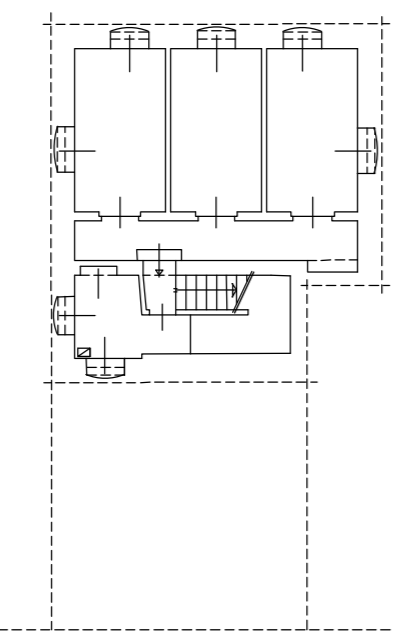

PIANTA PIANO INTERRATO

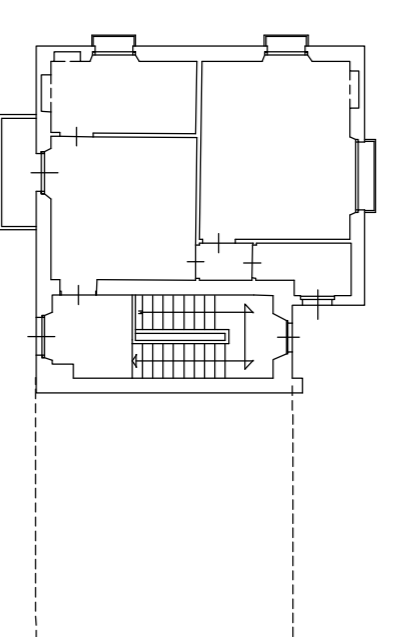

PIANTA PIANO 3° F.T.

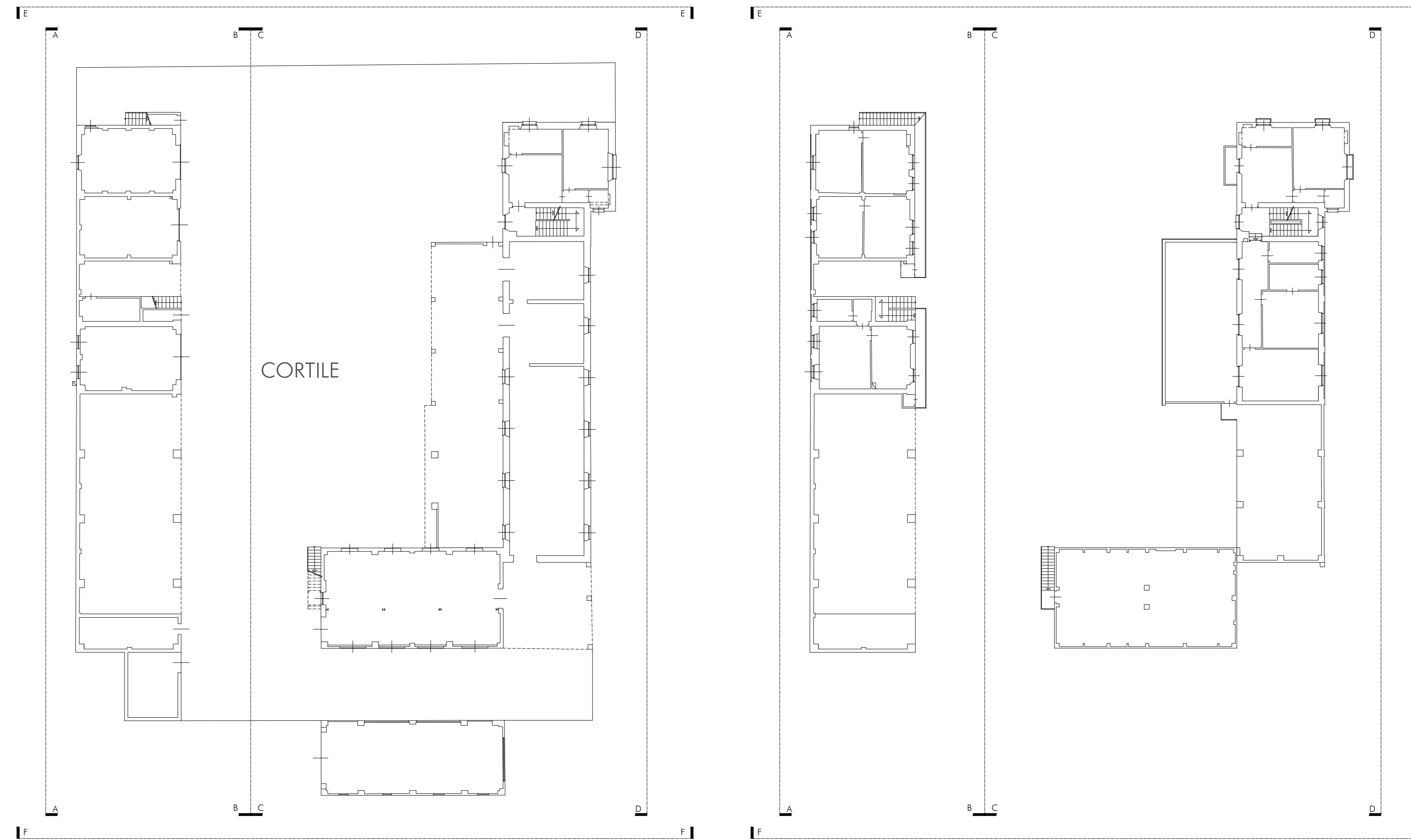
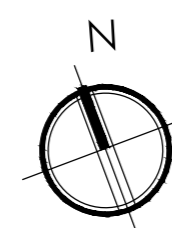

PIANTA PIANO 1° F.T.

PIANTA PIANO 2° F.T.

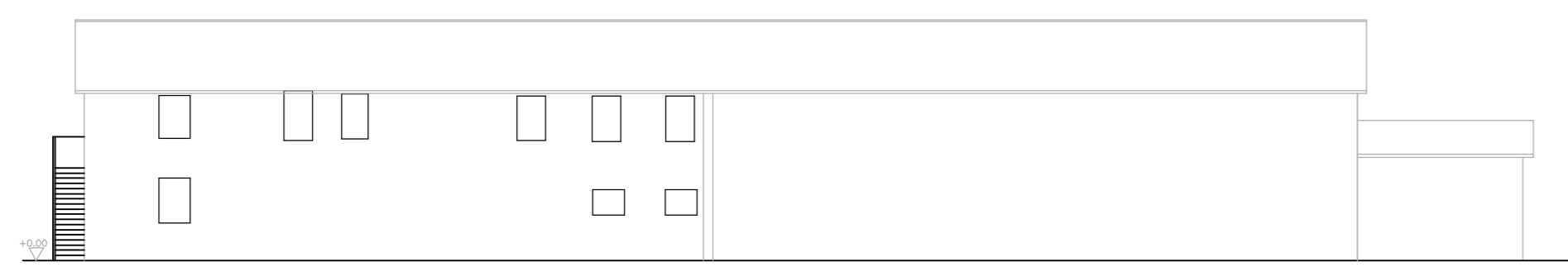

PROSPETTO A-A

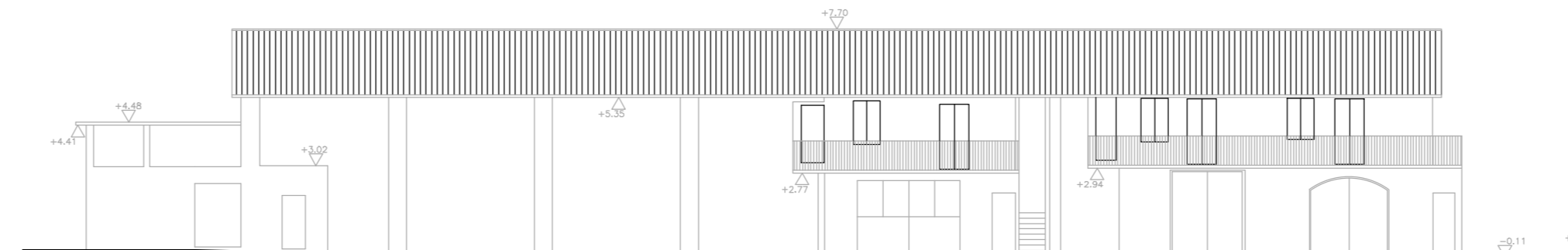

PROSPETTO B-B

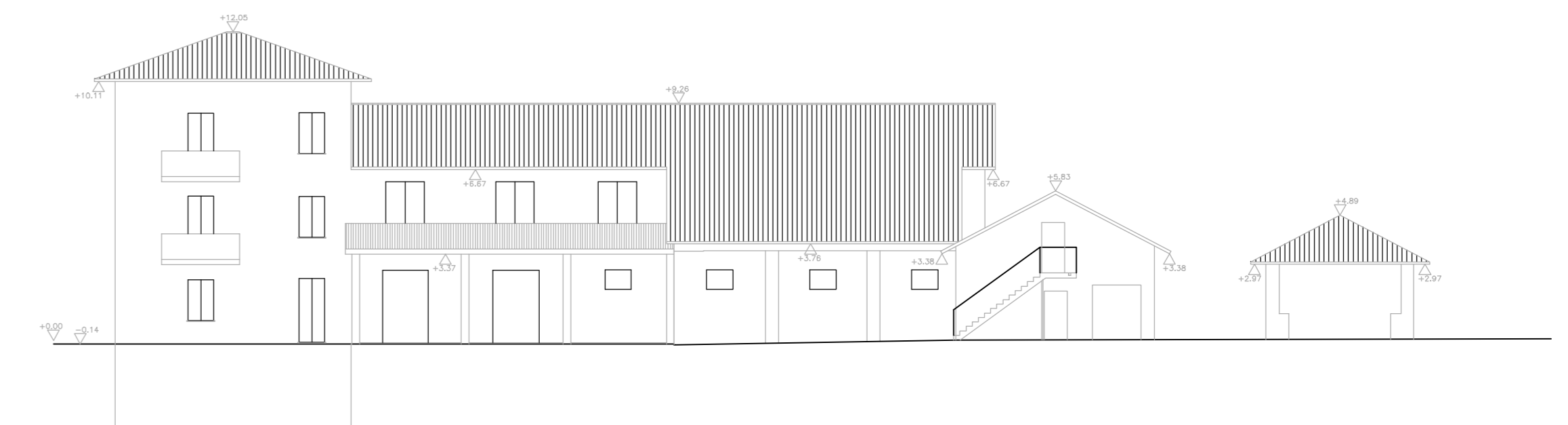

PROSPETTO C-C

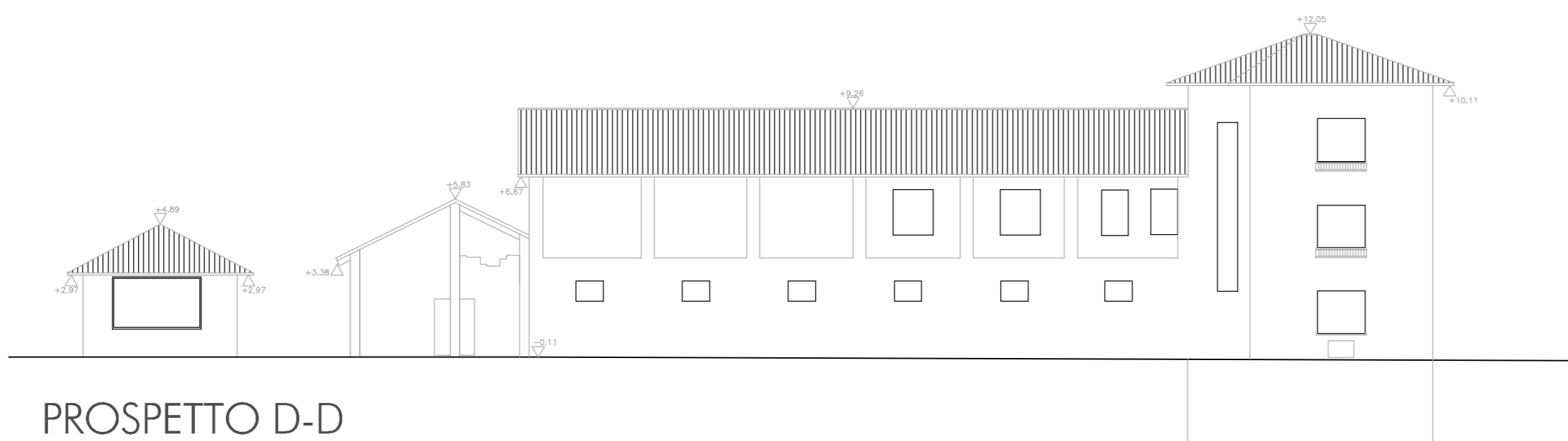

PROSPETTO D-D

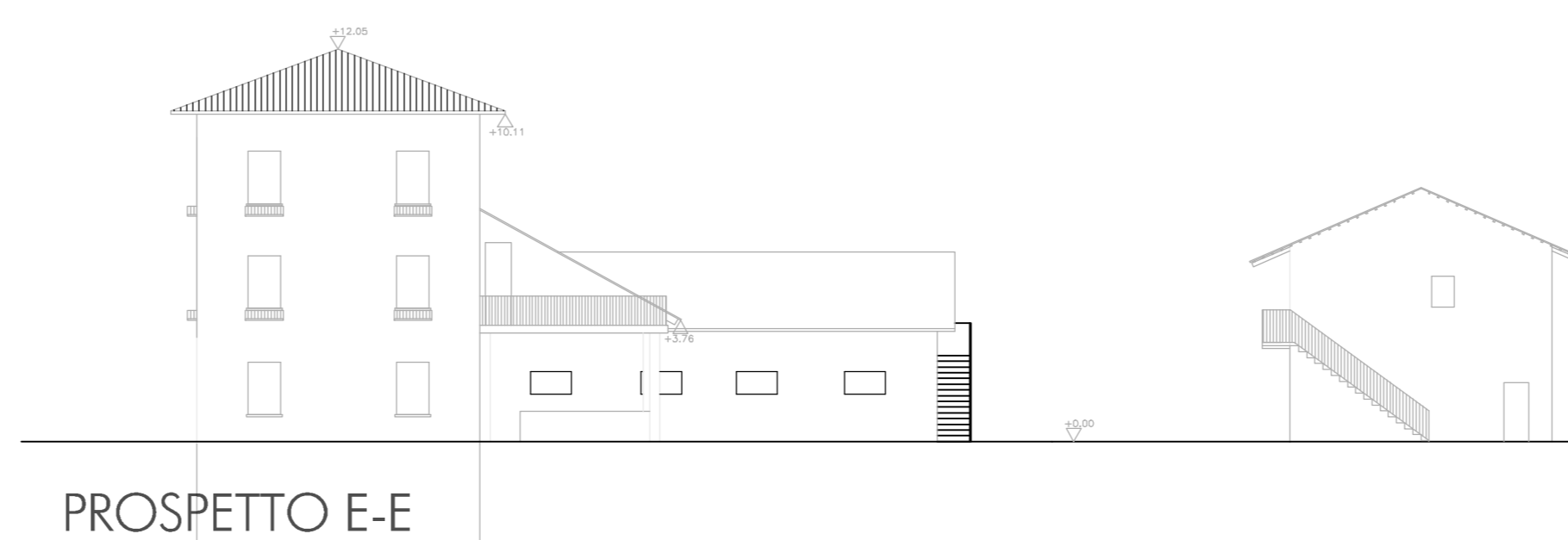

PROSPETTO E-E

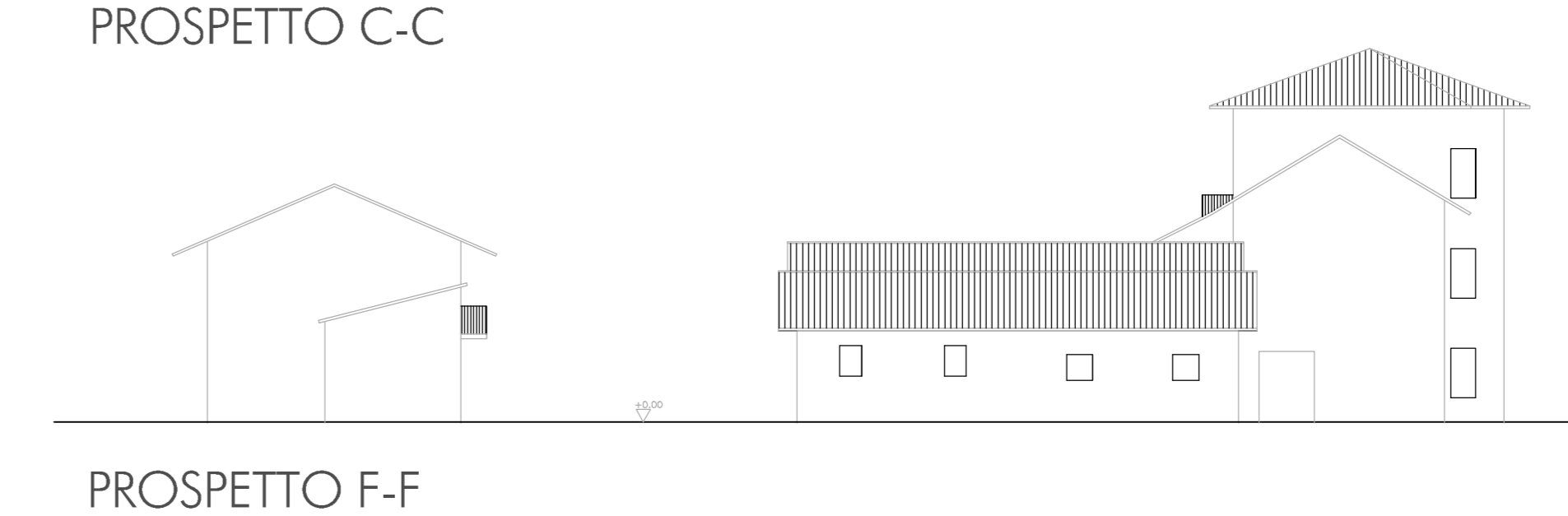

PROSPETTO F-F

EDIFICIO PRESENTE SULLA PARTICELLA 87

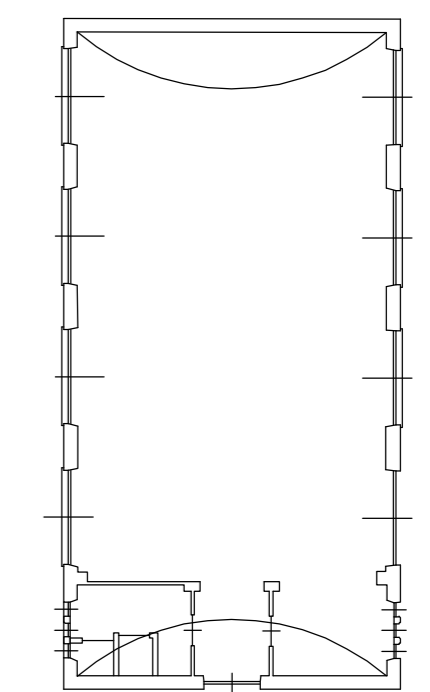

PIANTA PIANO 1° F.T.

