

Comune di Rivoli
Città Metropolitana di Torino

Il Richiedente :



Sede legale: V.le Montegrappa 45
31100 Treviso

Sede operativa: Via Eroi di Podrute 13
31057 Silea (TV)
P.Iva 03900990262

Ubicazione : Via Artigianelli - 10098 Rivoli (TO)

PIANO ESECUTIVO CONVENZIONATO - AREA Fac5

Elaborati grafici progettuali

Stato di fatto Edificio Ex Artigianelli - Pianta e sezioni chiesa

Scala:

1 : 100



Via Filatoio n. 51, 10072 - Caselle Torinese (TO)
Tel +39 011 991.27.53 +39 011 996.24.42 Fax +39 011 991.33.91
Partita IVA: 08409830018 - E-Mail: info@mestudio.it- PEC: mestudio@arubapec.it

Operatore: Arch. Marco Vergnano

Il Progettista

I Richiedenti

Per Numeria

ORDINE DEGLI INGEGNERI
DELLA PROVINCIA DI CATANZARO
Elenco Speciale degli Iscritti
Mauro Esposito
n. Iscrizione Alba



TAVOLA
6b_7

Rev.	Data	Motivo modifica
3	25/03/2021	Integrazioni
2	19/02/2021	Integrazioni
1	23/12/2020	Integrazioni
0	31/07/2020	Deposito istanza

Questo disegno è di proprietà riservata, pertanto ne è vietata la riproduzione anche parziale, nonché la presentazione a terzi senza autorizzazione dello Studio.



IMMAGINE 01



IMMAGINE 02

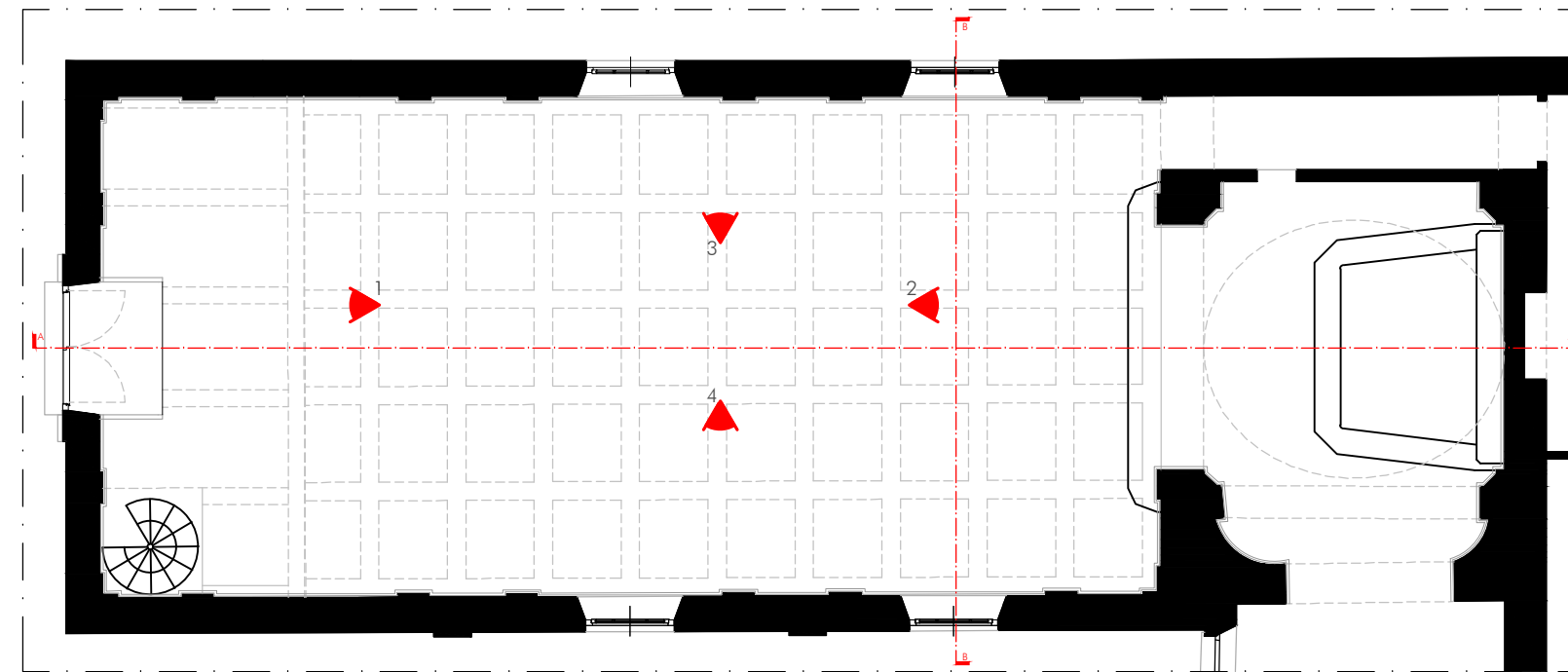
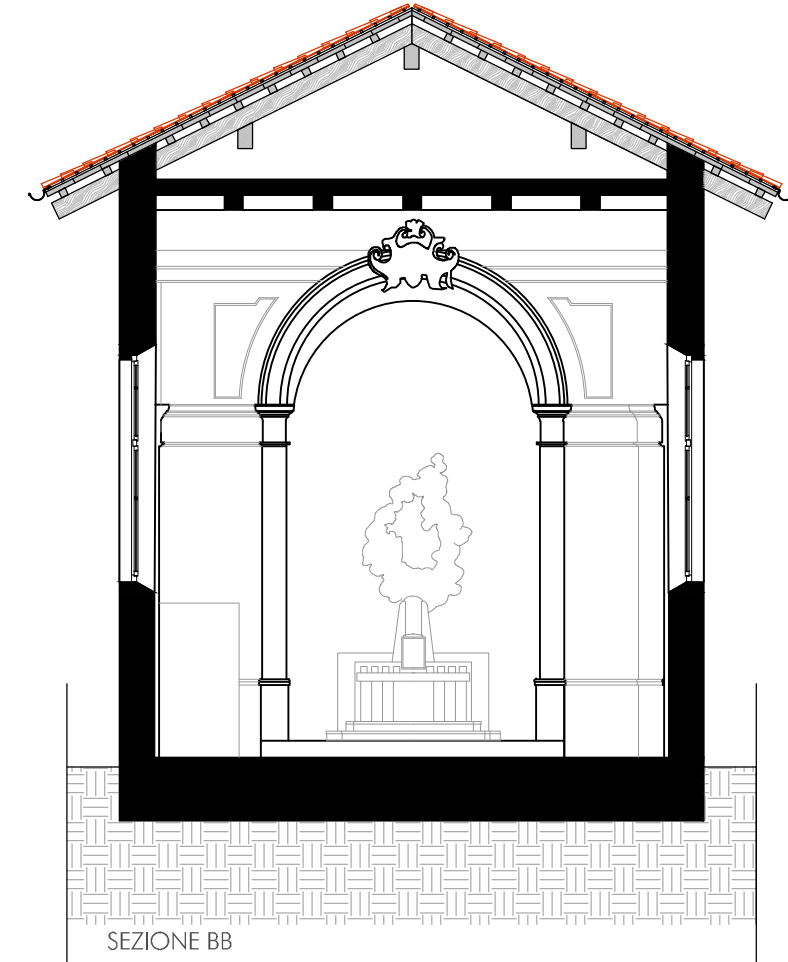
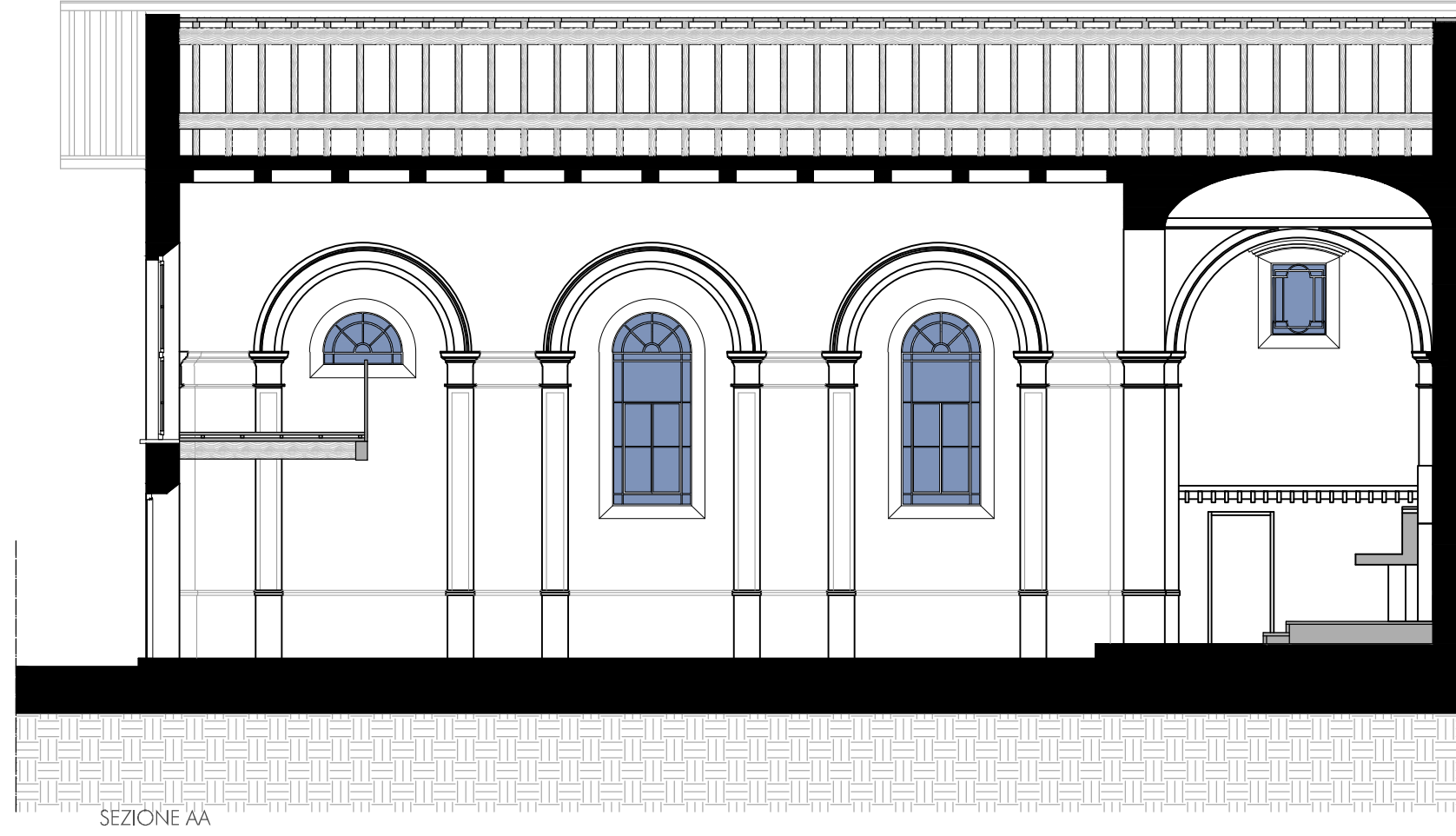

IMMAGINE 03



IMMAGINE 04