

CHIUSURA S.P. 186 DAL KM 0+560 AL KM 1+050 E DEVIAZIONE LINEA GTT
CAUSA LAVORI DI RIPRISTINO DEFINITIVO DEGLI ASFALTI

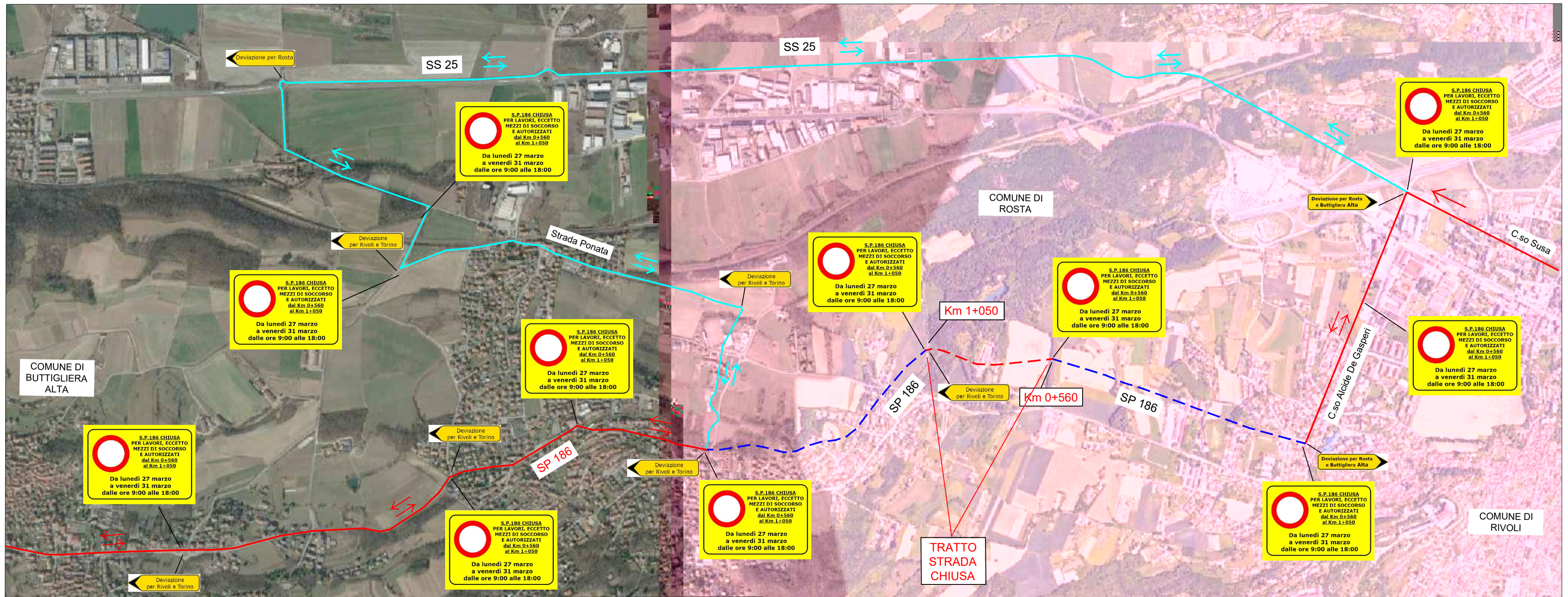

- Attuale percorso Linea GTT andata e ritorno
- Tratto interessato dai lavori SMAT
- Tratto di percorso GTT soppresso durante il periodo dei lavori
- Variante percorso Linea GTT

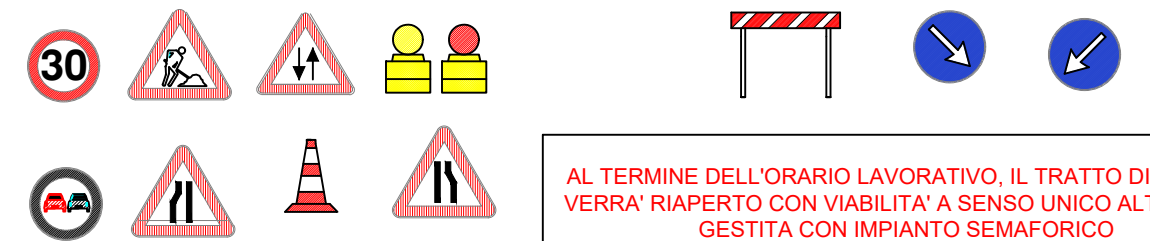

AL TERMINE DELL'ORARIO LAVORATIVO, IL TRATTO DI STRADA VERRA' RIAPERTO CON VIABILITA' A SENSO UNICO ALTERNATO GESTITA CON IMPIANTO SEMAFORICO



Risorse Idriche S.p.A. - Società del gruppo SMAT
Sede legale: C.so XI Febbraio, 14 - 10152 Torino
Tel. +39 011 4645.1250 / 1251 - fax: +39 011 4645.1252
Capitale Sociale € 1.241.760,00 € I.v.
Codice fiscale - Partita IVA Registro delle imprese di Torino: 06087720014
E-mail: info@risorseidricheto.it



DIREZIONE LAVORI

All. 1

DATA: Marzo 2023

IL Direttore dei Lavori

Ing. Massimo GIAMPAOLO

Collaboratori Geom. TONELLI L. / TIRAPELLE M.

Progetto N° 9792

ID R.I. RIO177

REALIZZAZIONE DI INTERCONNESSIONE IDRAULICA DEGLI IMPIANTI DI PRODUZIONE DI RIVOLI E ROSTA

MODIFICA DELLA VIABILITA' LUNGO LA SP186 NEL COMUNE DI RIVOLI PER RIPRISTINO MANTO STRADALE DEFINITIVO DA LUNEDI' 27.03.2023 AL 31.03.2023