

TAVOLE DI PIANO

3

Scale 1:2.000
Foglio **13**

Svilupi del P.R.G.C. relativi a tutto il territorio comunale

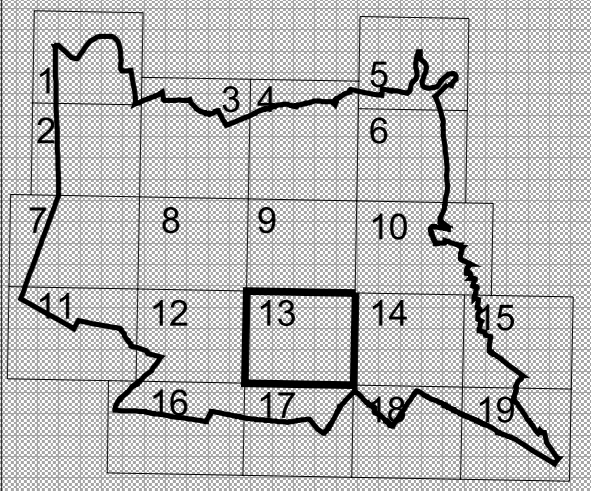

Base topografica Carta Tecnica numerica della Città di Rivoli
Aggiornamento cartografico ottobre 1999

Stampa: Marzo 2005
File di stampa: T01_13.pdf

Il Sindaco: Dott. Guido Tallone
L'Assessore alla Pianificazione Territoriale: Arch. Maria Colombo
Il Segretario generale: Dott. Franco Batto

Progetto: Area Programmazione e Sviluppo del Territorio

Il Dirigente dell'Area: Arch. Marcello Proi
Il Responsabile di Procedimento: Arch. Antonio Graziani

Progetto preliminare adottato con deliberazione del Consiglio Comunale n° 123 del 16/12/2003
Progetto definitivo approvato con deliberazione del Consiglio Comunale n° _____ del _____

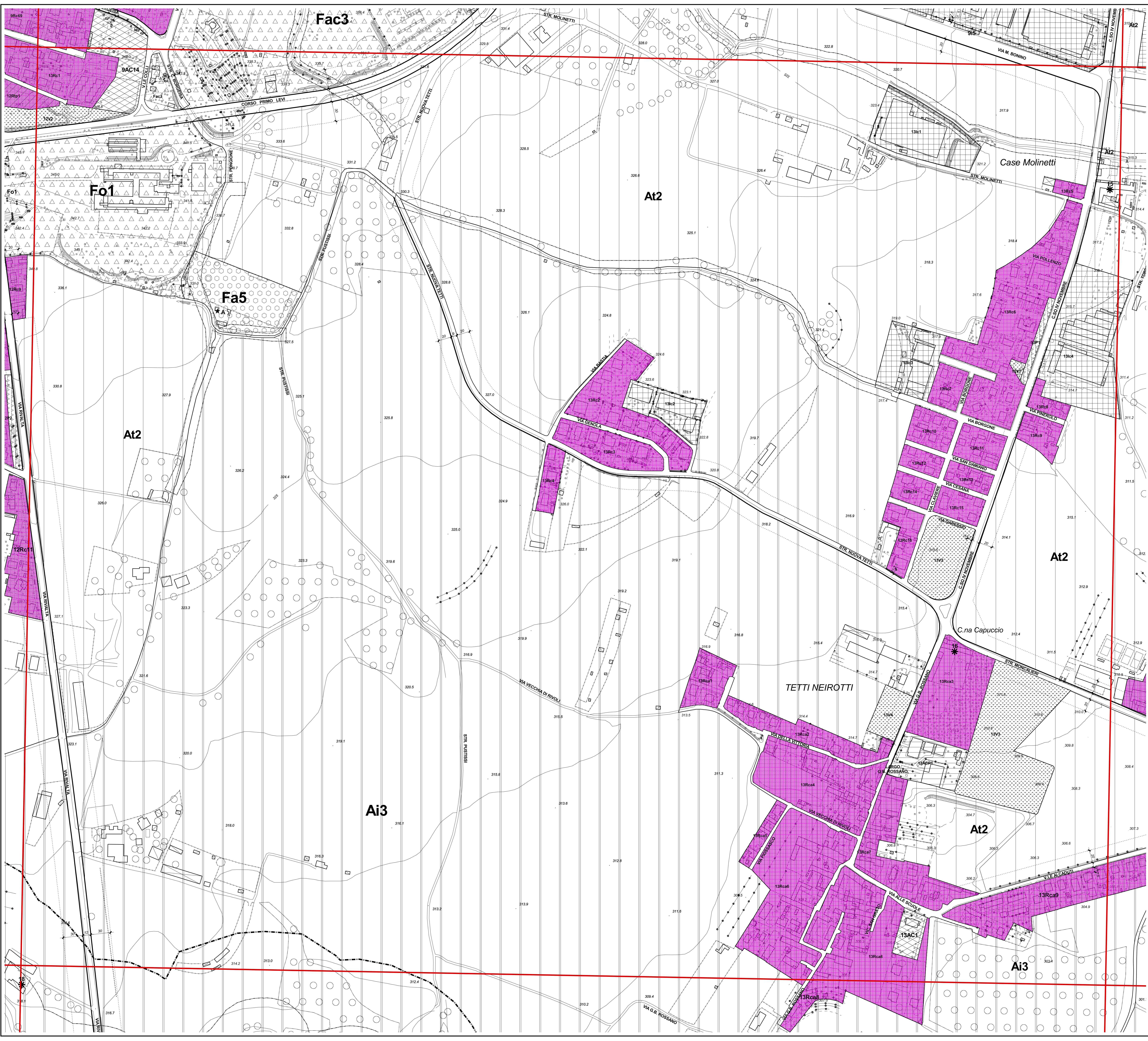

LEGENDA

LETTURA DELLE SIGLE con riferimento all'art. 6 delle Norme di Attuazione

Numero progressivo del foglio da 1 a 19	Area Normativa	Numero progressivo dell'A.N. da 1 a n
n	xy	n
	Sigla	
	Area Normativa	

Confine comunale: [Symbol]

Limite del Centro Storico: [Symbol]

Limite della tavola: [Symbol]

AREE NORMATIVE RESIDENZIALI - R

A.N. residenziali consolidate (Rc)	n Rc n	n Rn	A.N. residenziali di trasformazione (Rt)
A.N. residenziali consolidate di riqualificazione (Rcr)	n Rcr n	n Rtr n	A.N. residenziali di trasformazione per edilizia economico-popolare (Rtp)
A.N. residenziali consolidate di interesse ambientale (Rca)	n Rca n		

Linea di separazione fra A.N. contigue con indici diversi: [Symbol]

Servizi

Area per attrezzature di interesse comune (AC)	n AC n	n ACp n	Area miste attr. interesse comune/parcheggio (ACP)
Area a verde pubblico (V)	n V n	n ACV n	Area miste attr. interesse comune/verde pubblico (ACV)
Area a parcheggio (P)	n P n	n PV n	Area miste parcheggio/verde pubblico (PV)

AREE NORMATIVE AGRICOLE - A

A.N. agricole (A)	n A n	n Ap n	A.N. agricole in area boschive di pregio ambientale (Ap)
A.N. agricole di particolare tutela ambientale (At)	n At n		

AREE NORMATIVE PRODUTTIVE - I

A.N. per attività produttive consolidate (Ic)	n Ic n	n Ii n	Servizi sociali di interesse collettivo (I)
A.N. per attività produttive di riordino (Ir)	n Ir n	n CIM	A.N. per attività produttive destinate al Centro Intermodale Merci (I-CIM)

SERVIZI ED ATTREZZATURE DI INTERESSE GENERALE - F

Attrezzature per l'istruzione (Fs)	n Fs n	n Faa	Area attrezzata della collina (Faa)
Attrezzature ospedaliere (Fo)	n Fo n	n Fan	Parco attrezzato (Faa)
Attrezzature militari (Fm)	n Fm n	n F-CAAT	Centro Agro Alimentare di Torino (I-F-CAAT)
Attrezzature private di interesse collettivo (Fac)	n Fac n	n Far	Area archeologica (Far)

AREE PER LA RIQUALIFICAZIONE AMBIENTALE

Grandi infrastrutture varie (s)	n s n		A.N. di riqualificazione ambientale (ra)
---------------------------------	-------	--	--

BENI CULTURALI ED AMBIENTALI

Immobili vincolati ai sensi della L. 01/06/1939 n. 1089	n	n	Immobili di cui al Titolo 8 della N.d.A.
---	---	---	--

VIABILITA'

Viabilità di progetto, limiti di rispetto e sezioni stradali	[Symbol]		Ambito di riallocazione degli impianti esistenti di distribuzione carburanti
	[Symbol]		Fili di costruzione obbligatori

VINCOLI E FASCE DI RISPETTO

Fascia di rispetto fluviale	[Symbol]	Area di protezione dei pozzi di captazione di acqua potabile (D.P.R. 24/05/1988 n. 236 art. 6)
Fascia di rispetto da corsi d'acqua e linee di deflusso (carte di sintesi)	[Symbol]	Distanza di rispetto da elettrodotto (D.P.C.M. 23/04/1992)
Fascia fluviale del P.A.I. - Zona A (Del. n. 1 del 11/05/1999 Aut. di bacino Po)	[Symbol]	Fascia di rispetto da discarica rifiuti (L.R. 56/77 art. 27)
Fascia fluviale del P.A.I. - Zona B (Del. n. 1 del 11/05/1999 Aut. di bacino Po)	[Symbol]	Tutela delle bellezze naturali e paesaggio ambientale (T.U. Beni culturali ed ambientali D.L. 450/99 art. 145)
Fascia fluviale del P.A.I. - Zona B di progetto (Del. n. 1 del 11/05/1999 Aut. di bacino Po)	[Symbol]	Tutela delle bellezze naturali e panoramiche (T.U. Beni culturali ed ambientali D.L. 450/99 art. 139)
Fascia fluviale del P.A.I. - Zona C (Del. n. 1 del 11/05/1999 Aut. di bacino Po)	[Symbol]	Terreno sottoposto a vincolo paesaggistico ambientale (L.R. 3/04/1989 n. 20)
Limite di deflusso delle acque provocato dall'ipotetico crollo della diga del Moncenisio	[Symbol]	Terreno sottoposto a vincolo idrogeologico (L.R. 9/09/1989 n. 45)
Area di protezione rete ferroviaria ad Alta Capacità (L.R. 56/77 art. 12 c.1)	[Symbol]	Terreno sottoposto a vincolo ambientale (T.U. L.S. art. 338 - L.R. 56/77 art. 27)
Area di protezione rete ferroviaria (D.P.R. 11/07/1980 n. 753)	[Symbol]	Istituzione dell'area attrezzata della collina di Rivoli (L.R. 21/05/1984 n. 25)
Zona Vincolata ai sensi del D.M. 01/08/85 "Galassino"	[Symbol]	"Servitù perpetua ed inamovibile" canale in muratura A.A.M. di Torino