

Comune di Rivoli
Provincia di Torino

Il Richiedente : **TOBER IMMOBILIARE srl**
Via Bligny n. 5 - 10122 - Torino (TO)
P. IVA 11295610015

Ubicazione : Corso Francia n.10
10098 - Rivoli (To)

Istanza di Permesso di Costruire
per intervento di riqualificazione
ai sensi dell' art. 14 LR 20/2009

Oggetto: Stato in Progetto - Prospetti e Sezioni

STUDIO SOCIETA' DI INGEGNERIA srl

Via Filatico n. 51 - 10072 - Caselle Torinese (TO)
Tel. +39 011 991.27.53 - +39 011 991.24.42 Fax +39 011 991.33.91
Partita IVA: 08409830018 - E-Mail: progettazione@studiosocieta.it

Progettisti: arch. Andrea Longo - arch. Enrico Nicli

Il Progettista

Il Richiedente

TAVOLA		16/12/2016		Sostituzione	
5-6		0		Presentazione	
2016-077/AR		Rev.		Data	
				Motivo modifica	

Questo disegno è di proprietà riservata, pertanto ne è vietata la riproduzione anche parziale, nonché la presentazione a terzi senza autorizzazione dello Studio.

SCALA 1:100
0 2 5 m

LEGENDA

- ① mattoni faccia a vista
- ② calcestruzzo faccia a vista con verniciatura superficiale
- ③ schermatura ombreggiante in lamiera forata
- ④ cornici in lamiera verniciata

PROSPETTO SUD lato cortile - scala 1:100

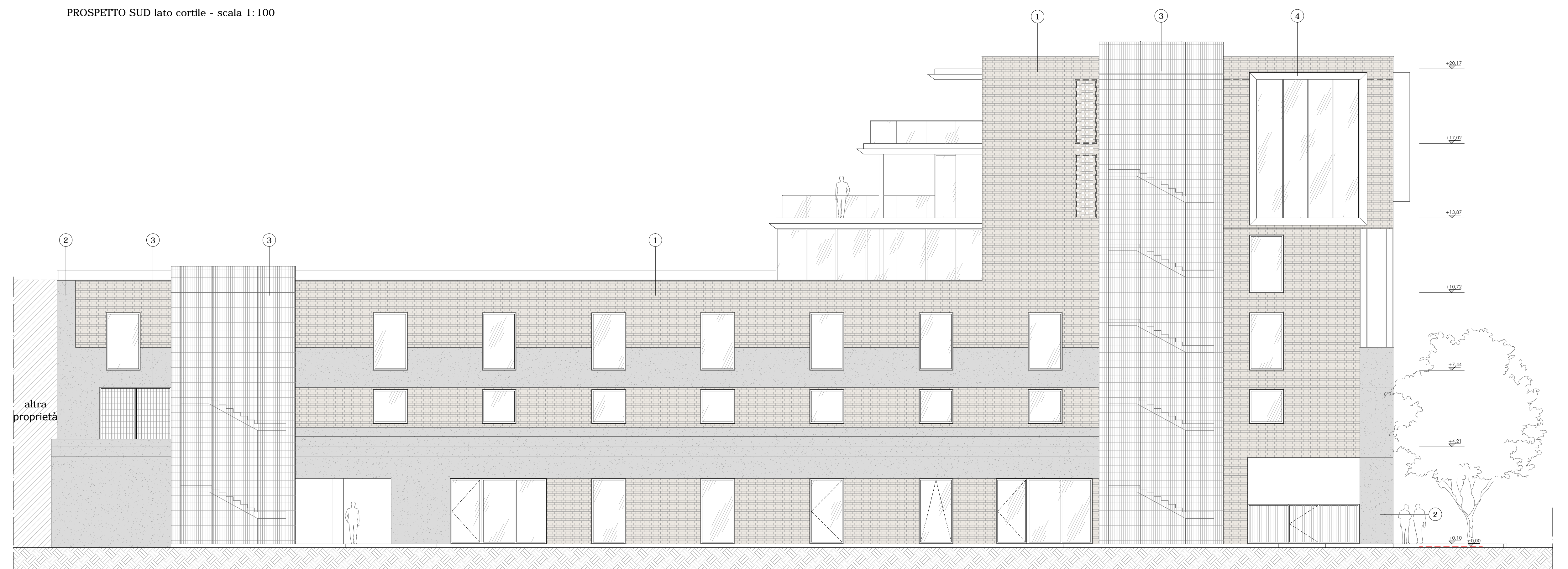

PROSPETTO EST lato via Don L. Murialdo - scala 1:100

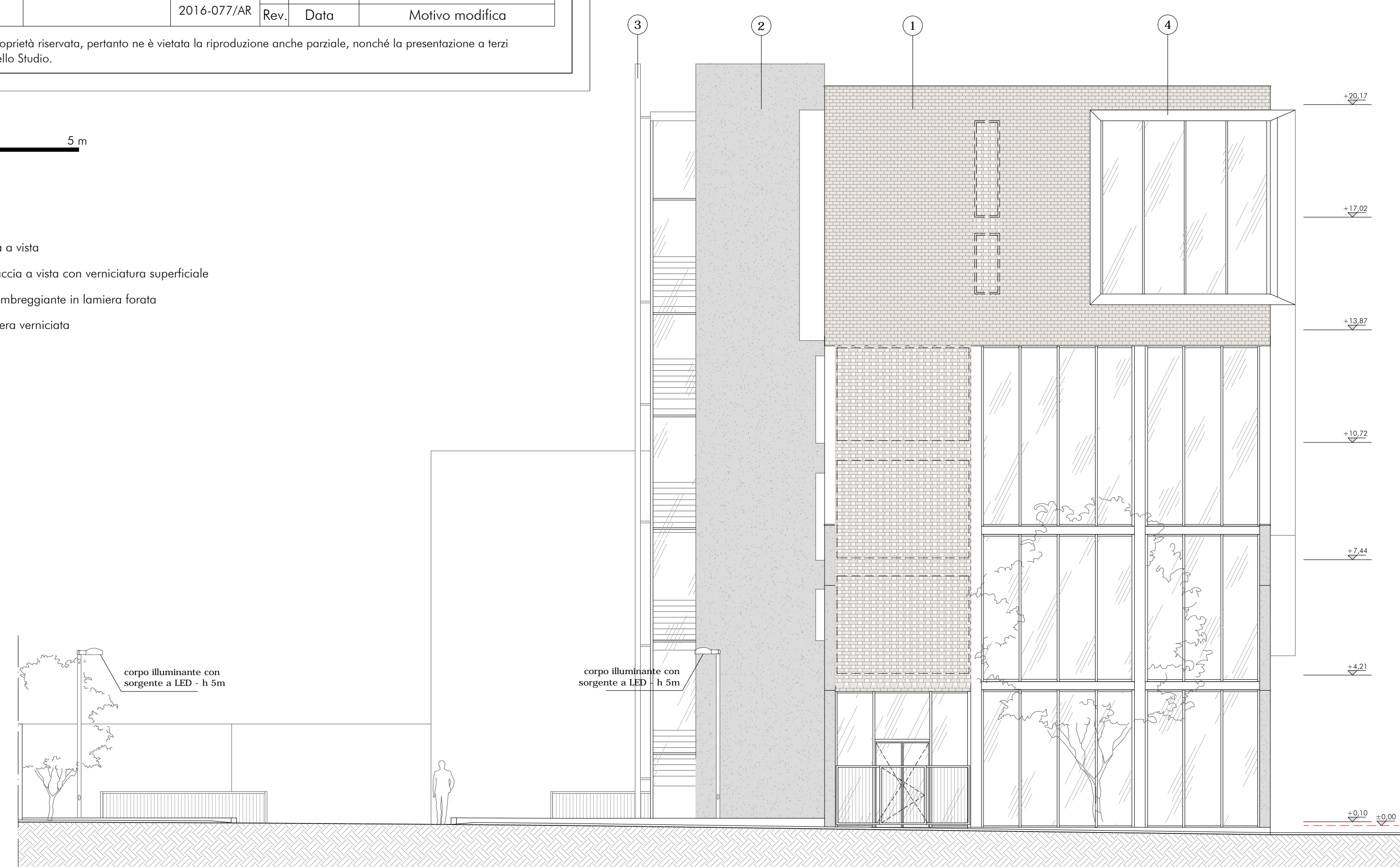

PROSPETTO NORD lato corso Francia - scala 1:100

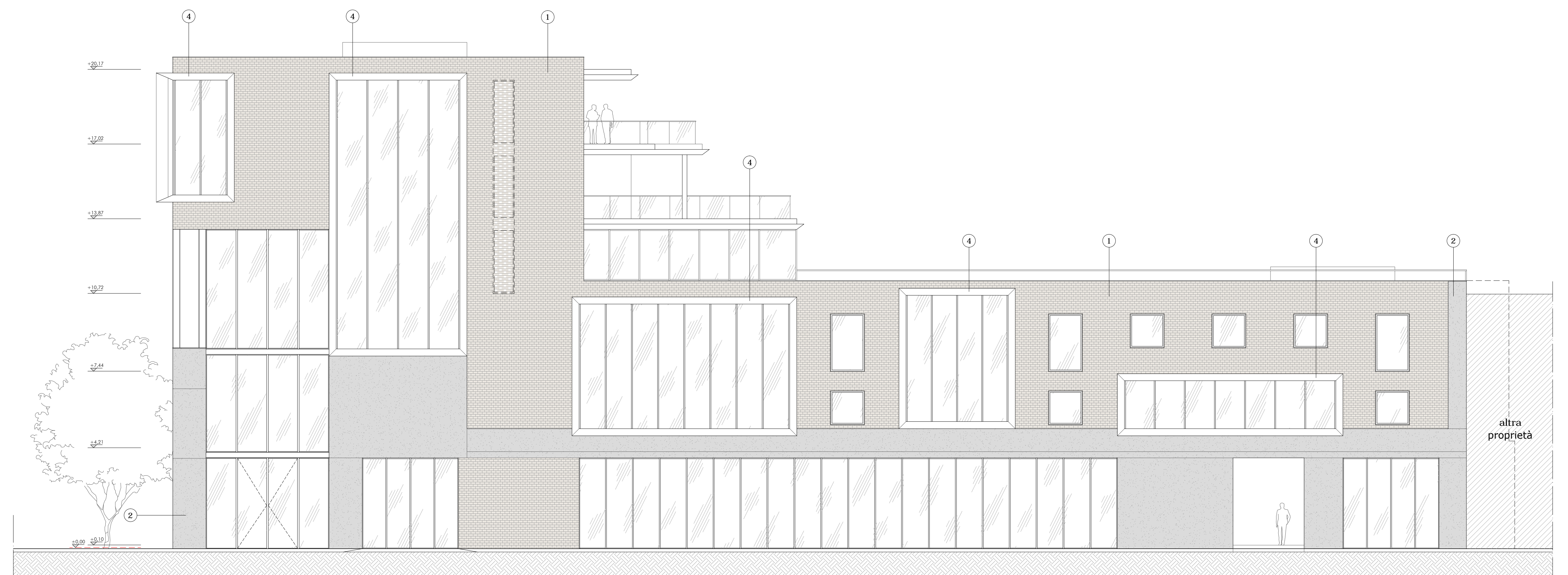

SEZIONE B-B' - scala 1:100

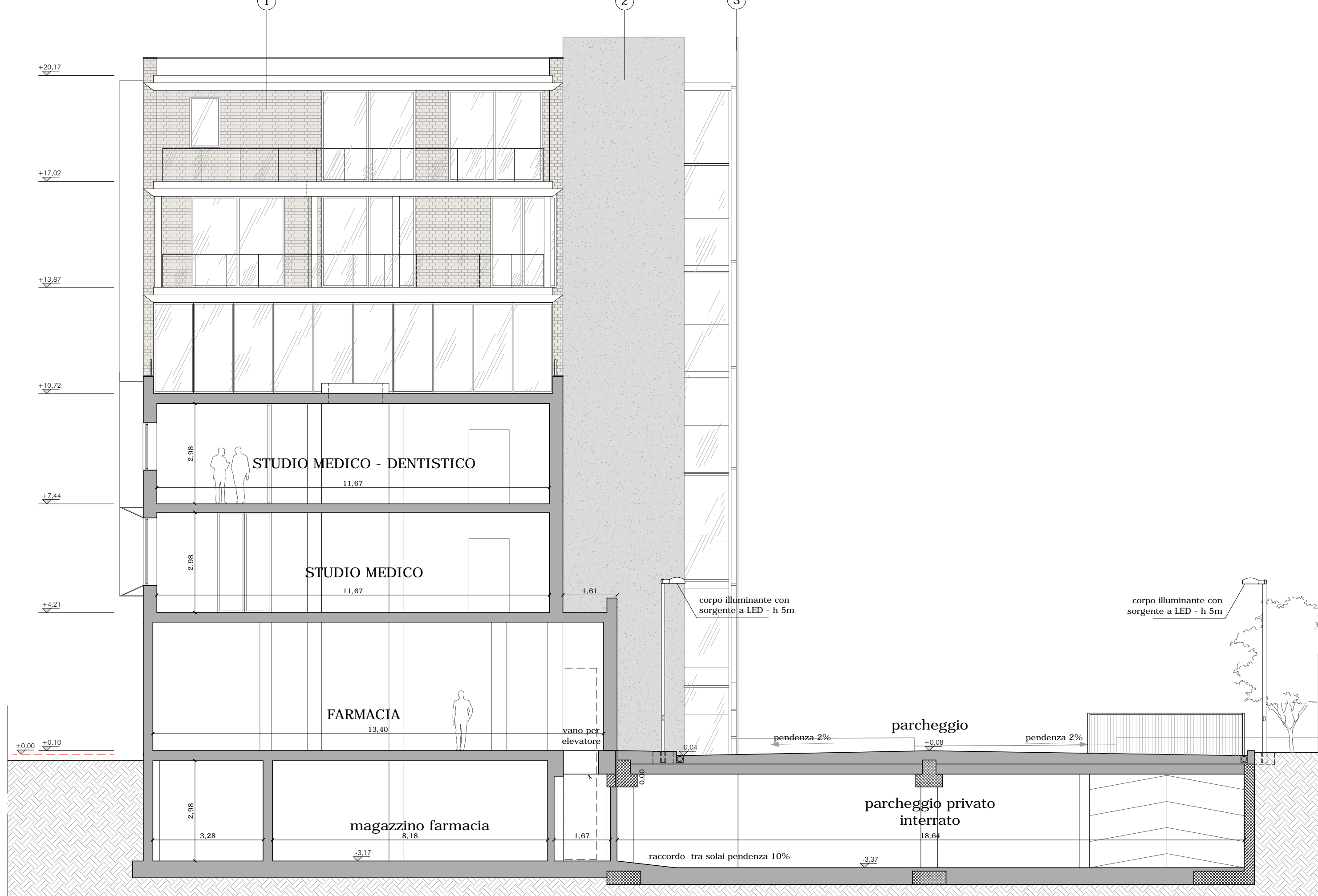

SEZIONE A-A' - scala 1:100

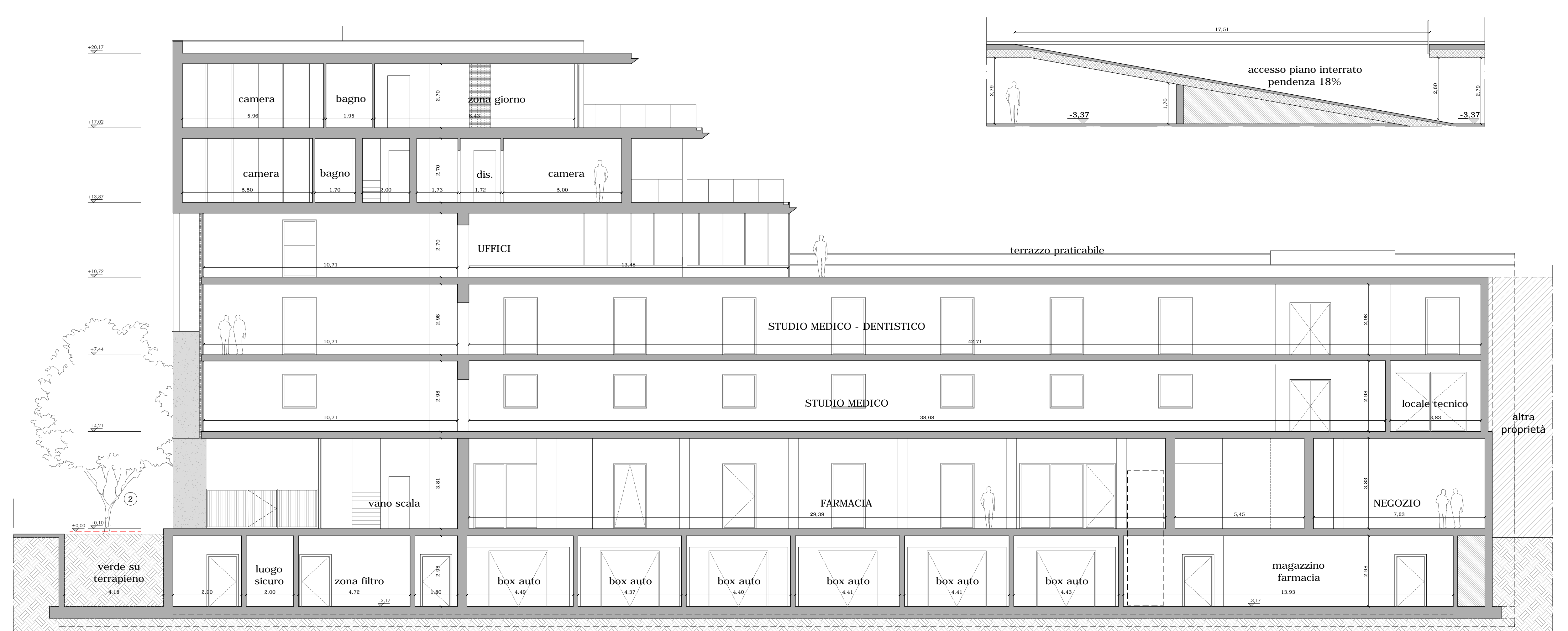

SEZIONE C-C' - scala 1:100

